12月8・9日リフォーム相談会in桑名市民会館

リフォームラボ ITONEN いとねん
いとねん通信
0120—975—731
〒511－0836
桑名市江場5丁目508-2
URL http://www.itonen.jp
桑名市指定給水装置工事事業者
桑名市・東員町・下水道排水設備指定工事店
三重県知事建設業許可(般－16)第18572号

12月8(土)9(日)の2日間、桑名市民会館3階第2会議室でリフォーム相談会が開催されます。時間は8日が午前10時半～午後5時半まで。9日が10時から5時半までです。当日は、施行事例のパネル展示、詰題例の空気でお湯を沸かすエコキュート。また、最も関心の高い耐震については模型を展示してわかりやすく解説します。その他耐震を行う手順なども説明いたします。リフォームについて、耐震について、どんな質問にもお答えします。気になるコストや、経済性、デザインなど、勉強するつもりでいらしてください。不安に思っていることも遠慮なく・どうぞ。隠すことなく・お答えしますよ。また、シックハウスがご心配な方には、業界最高水準の自然素材を用意しています。見て、触れて、聞いて納得してください。

施行事例のビフォー・アフター

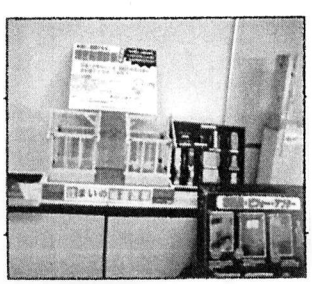

耐震模型

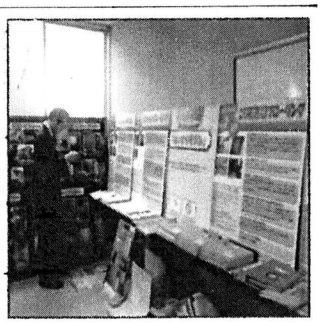

◆理念◆地域密着型の住環境事業を通じて社会に貢献し、豊かな暮らしを地域社会に還元していくこと

◆使命◆住環境事業を通じて健康で、環境を破壊せずに維持できる安全かつ安心な家造りを提供すること

いとねん通信10周年!!を記念して…防災グッズナド…プレゼント!!

いとねん通信は、今年、10周年!!を迎えました。皆様にご愛読いただいたおかげと感謝しています。そこで感謝の気持ちを込めてプレゼントをしたいと思います。ご希望の商品をご記入の上、ハガキでご応募下さい。

1. 非常用持ち出し袋 ——3名様
サイレン付AM/FMラジオ&ライト、非常用給水バッグ5Lが3点が入った非常用持ち出し袋です!!

2. 金の延べ棒ティッシュ(3pック)—10名様
金の延べ棒ボックスに入ったティッシュ!! これで金運アップのもまちがいナシ!?

3. 天使の消臭剤 ——20名様
イヤ～なニオイを吸いとります!消臭ジェルがなくなるとガラスの天使がとり出せます。

※ご希望の商品をご記入の上、住所・氏名・電話番号を明記し、「〒511-0836 桑名市江場508-2 伊藤燃焼設 プレゼント係」までご応募下さい!! メモカリは2007年12月31日、当日消印有効、発表は発送をもってかえさせていただきます。※ホームページTOPからもご応募できます。

当店はこんな資格を持っています

- 2級建築士
- 1級管工事施工管理技士
- 1級土木施工管理技士
- 下水道排水設備工事責任技術者
- 給水装置工事主任技術者
- ガス機器設置スペシャリスト
- 第二種電気工事士
- 福祉住環境コーディネーター2級
- 耐震診断士
- 増改築相談員

お知らせ

いとねんでは、ガス・灯油の販売の他にリフォーム・上下水道工事などを行っています。もちろん水漏れなど小さなご依頼にも対応。どんな小さなことでもご相談下さい。

社員紹介コーナー

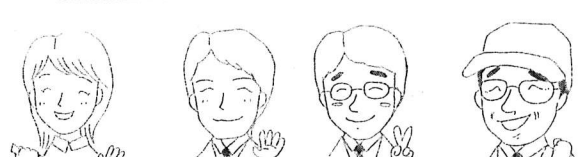

社長…70歳を超えました。まだまだ若い者には負けません

専務…仕事熱心のあまり娘には辛口評価。愛犬リブに癒されてます

カズオさん…子どもが大好き。飼い猫にも好かれています。もちろん仕事も◎

美香さん…家事・育児・仕事とハードな毎日。幼稚園ボランティアに燃えてます

おためしごはん

●里芋……400g
●豚薄切り肉……60g
●油……少々
●塩・こしょう…少々
●キャベツ……200g
●切り餅……1切れ

お好みソース…適宜
マヨネーズ……適宜
かつお節……適宜
青のり……適宜

★作り方★　4人分

①里芋は皮をむいて、フードプロセッサーですりおろす。すり鉢などを利用してもよい
②豚肉は3cmの幅に切って、油で炒め、塩、こしょうする
③キャベツは千切り、餅は1cm角に切る。
④ボウルに①②③を入れて混ぜ、ホットプレートに円形に丸めてのせ、ふたをする。里芋が透き通るまで焼けたら、裏返して焼く。焼きあがったらソースを塗り、かつお節、青のりをのせて出来上がり

MERRY CHRISTMAS!!

おうち変身 ビフォー&アフター

寒くて冷たいお風呂があたたく、広々としたお風呂に大変身。足も伸ばしてゆったりと入浴できます。壁のブルーもさわやかです。

ビフォー

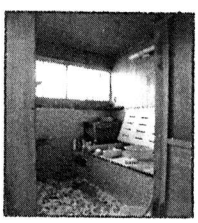

アフター

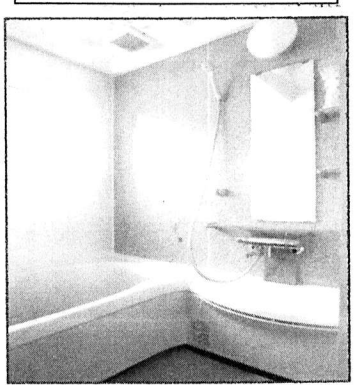

他のおうち変身をご覧になりたい方は

リフォーム　いとねん　検索

http://www.itonen.jp

今月の見つけました

ワンタッチエレガントネット：張り替えや掃除が面倒な網戸・これならわずか2分で張れネットは洗濯機へポイ！サッシの四すみにかませるだけ。ぴったり3980円です。

10月28日(日)リフォーム相談会開催しました!!

10月28日(日)にリフォーム相談会を栗名市民会館で開催しました。

リフォームについて、じっくり相談していただけることを目的に開かれました。施行例パネル、耐震、自然素材の展示を行い、訪れた方は、お茶をしながら、相談されていました。皆さん、1時間程、かけて、納得いくまで耳を傾けていました。

★事務所スペース無料開放★

伊藤燃設では、事務所の開きスペースをご希望の方に無料でお貸ししています。例えばサークルの活動場所や教室をお探しの方などにご利用いただけます。詳しくは担当伊藤美香まで。TEL0594-22-1778

◆パソコン教室◆

木曜日　午前9時半～午後7時まで。1レッスン80分／1575円～。

http://www.tm-school.jp/

TEL0594-23-3822(水谷)

◆ブリザーブドフラワー教室◆

毎月第3・4火曜日・午前10時／午後2時の2回。3000円～。

TEL0594-32-1658(矢野)

ふむふむ・・・

いとねん通信、おかげ様で10周年を迎えました。この10年、公私共に、本当にいろいろありましたが、1度も休むことなく続けてこられたのは、多くの方のおかげです。創刊メンバーも変わりましたが、これからもがんばります。
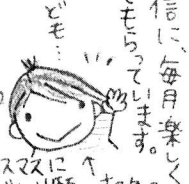
イラスト担当 chiee コーナー