大正時代の建物が大変身!!

リフォームラボ
ITONEN
[いとねん]
いとねん通信
0120—975—731
〒511-0836
桑名市江場5丁目508-2
URL:http://www.itonen.jp
桑名市指定給水装置工事事業者
桑名市・東員町・下水道排水設備指定工事店
三重県知事建設業許可(般—18)第18572号

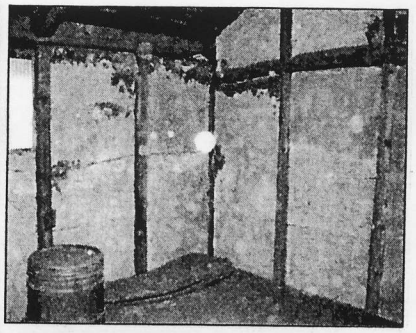

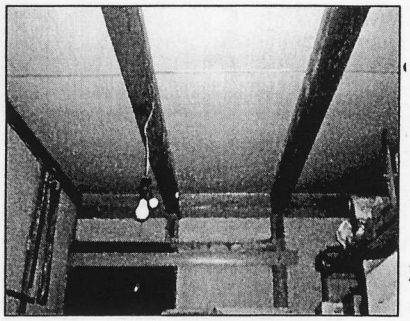

大正時代に建てられた建物を、リフォームして欲しい、というご依頼を頂きました。収容をたっぷり備えた部屋にリフォームしたい、というご要望にお応えしました。まず、天井を扱いて吹き抜けにしたことで、価格も抑えることができ、解放感も感じられます。また、はりや柱を塗装し、そのまま生かしたことで、古民家風の創りになりました。壁には、弊社が自信を持ってお勧めしている「はいから小町」(珪藻土)を全面に塗りました。この商品は、調湿性、消臭性共に業界でもトップクラスのもので、その効果は、保障済みです。クローゼットの中味は、棚を設けて、より多く収納できるようにエ夫しました。

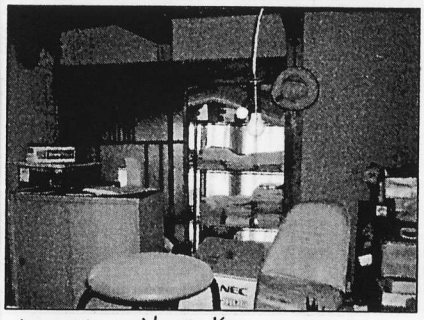

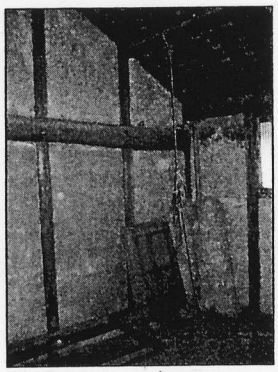

上4枚が施行前
下3枚が施行後

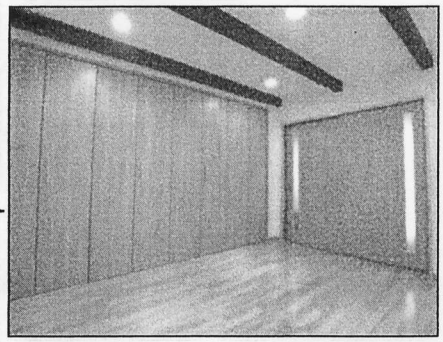

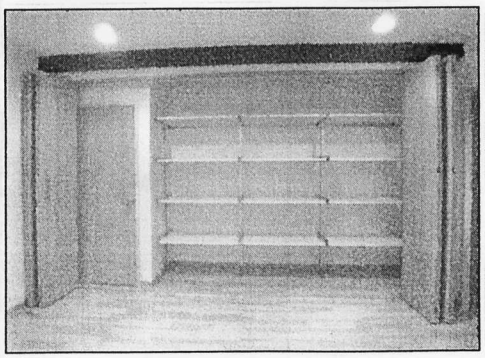

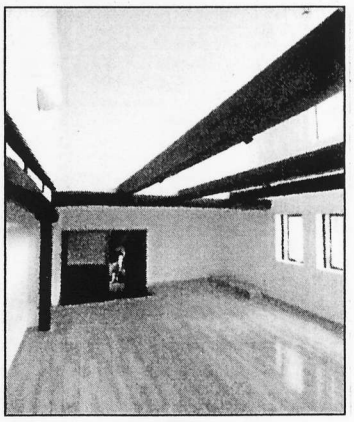

物置になっていた建物がすっかりよみがえったように変身しました。

今回の様に一見、リフォームが難しいと思われる建物でも、まるで、新築のようにできますし、価格もずっと抑えられます。

皆さんもこのような建物があり、新築かリフォームできるのか迷うようなことがあれば、是非ご相談下さい。

◆理念◆地域密着型の住環境事業を通じて社会に貢献し、豊かな暮らしを地域社会に還元していくこと

◆使命◆住環境事業を通じて健康で、環境を破壊せずに維持できる安全かつ安心な家造りを提供すること

当店はこんな**資格**を持っています

- ２級建築士
- １級管工事施工管理技士
- １級土木施工管理技士
- 下水道排水設備工事責任技術者
- 給水装置工事主任技術者
- ガス機器設置スペシャリスト
- 第二種電気工事士
- 福祉住環境コーディネーター２級
- 耐震診断士
- 増改築相談員

お知らせ

いとねんでは、ガス・灯油の販売の他にリフォーム・上下水道工事などを行っています。もちろん水漏れなど小さなご依頼にも対応。どんな小さなことでもご相談下さい。

社員紹介コーナー

社長…70歳を超えました。まだまだ若い者には負けません

専務…仕事熱心のあまり娘には辛口評価。愛犬リブに癒されてます

カズオさん…子どもが大好き。飼い猫にも好かれています。もちろん仕事も◎

美香さん…家事・育児・仕事とハードな毎日。幼稚園ボランティアに燃えてます