祝!ショールーム完成＼(^o^)／

(祝 150号 ^^)

リフォームラボ ITONEN【いとねん】
いとねん通信
0120—975—731
〒511-0836
桑名市江場5丁目508-2
URL:http://www.itonen.jp
桑名市指定給水装置工事事業者
桑名市・東員町・下水道排水設備指定工事店
三重県知事建設業許可(般-18)第18572号

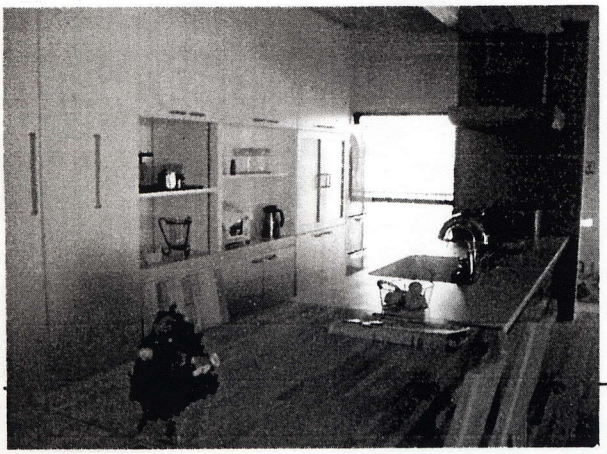

玄関から見たキッチンです。部屋の中央にあり、キッチンの天板と机がそのままつながっています。使い勝手がいいです。

今年もあとわずかですね。ここへ来てようやくショールームが完成致しました。正直ホッとしております。皆様からも「早く見たい」というありがたいお声をたくさん頂いておりました。本当にお待たせ致しました。そしてありがとうございました。見学会は、来年早々に予定しておりますが、「早く見たい」という方は、どうぞお申し付け下さいませ。随時、ご案内差し上げます。今回のショールームの特長は、けいそう土やむく材にこだわった本物の自然派住宅という点です。その良さを是非ご体感下さい。空気までがおいしく感じられます。ご興味のある方はお気軽にお問い合わせ下さい。

◆理念◆地域密着型の住環境事業を通じて社会に貢献し、豊かな暮らしを地域社会に還元していくこと

◆使命◆住環境事業を通じて健康で、環境を破壊せずに維持できる安全かつ安心な家造りを提供すること

家事室です。

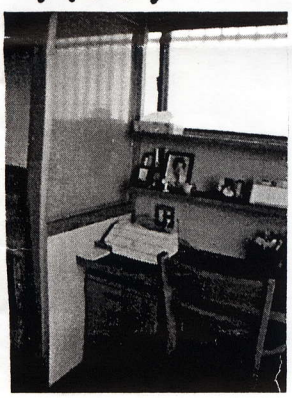

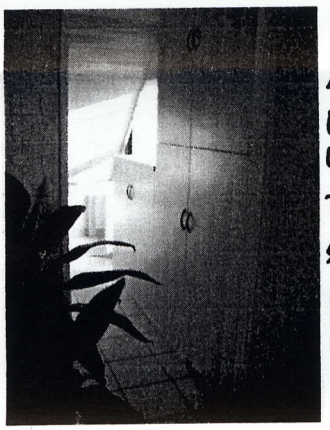

玄関を入った右には大型収納が。着替、上着、掃除機など収納内

ホームページからもご覧になれます

ヤフーブログ「リフォームな嫁」で検索して下さい。日々の出来事や感じたこと」などを綴っています。

アメーバブログ「itonenスタッフ日誌」で検索してください。リフォームや耐震、日々の出来事などについて書いてます。

おふろは、ユニットでなく、タイルをふんだんに使いました。是非見て頂きたい。

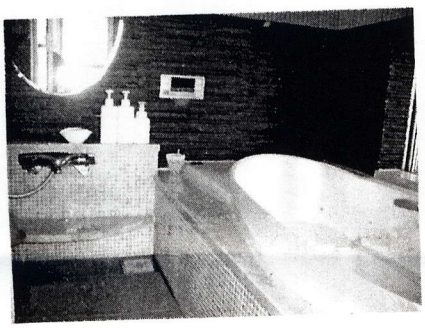

おふろを出てすぐに下着やタオル収納内が!

当店はこんな資格を持っています

- ２級建築士
- １級管工事施工管理技士
- １級土木施工管理技士
- 下水道排水設備工事責任技術者
- 給水装置工事主任技術者
- ガス機器設置スペシャリスト
- 第二種電気工事士
- 福祉住環境コーディネーター２級
- 耐震診断士
- 増改築相談員

お知らせ

いとねんでは、ガス・灯油の販売の他にリフォーム・上下水道工事などを行っています。もちろん水漏れなど小さなご依頼にも対応。どんな小さなことでもご相談下さい。

社員紹介コーナー

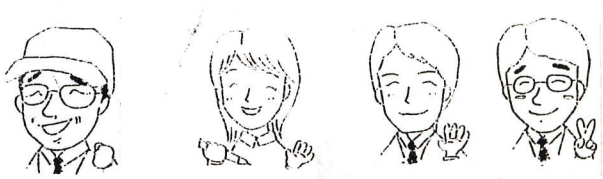

社長…仕事熱心のあまり娘には辛口評価。愛犬リブに癒されてます

カズオさん…子どもが大好き。飼い猫にも好かれています。もちろん仕事も◎

美香さん…家事・育児・仕事とハードな毎日。幼稚園ボランティアに燃えています

このたび代表取締役を退任しました。これまでのご厚情に感謝すると共に今後もごひいきのほどよろしくお願い致します