ショールーム工事進行中・ファミリールーム編①

リフォームラボ
ITONEN
[いとねん]
いとねん通信
0120—975—731
〒511-0836
桑名市江場5丁目508-2
URL：http//www.itonen.jp
桑名市指定給水装置工事事業者
桑名市・員弁町・下水道排水設備指定工事店
三重県知事建設業許可(般ー18)第18572号

14ー号(3月号)でご紹介した「ショールーム建築進行中」の記事ですが、今回その続きを記事にする予定だったのですが、諸事情により、3階にリフォーム中の家族専用のファミリールームの工事を先に進めることになりました。

そこで今回はファミリールームの様子をお伝えしたいと思います。以前3階は、4部屋と廊下、トイレ、洗面に別れており、子ども部屋、衣装室(たんす部屋)、パソコン部屋に別れていました。置ける場所に置けるよう家具を収めて、それに合わせて人が生活するという形でした。

特別不自由を感じることはなかったとはいえ、寝室のほとんどをベットが占領し、子ども部室にピアノと机は置けず、それぞれ別室に、という状態でした。

今回は廊下をリビングとしても使えるよう広くしました。この2つは引き戸でひと続きにも区切ることもできます。子ども部屋はロフトで空間をかせぎ、ピアノは、ショールームへ移動しました。衣装部屋はほとんど変わりませんが、他にも収納を作り製中。次回をお楽しみに。

◆理念◆地域密着型の住環境事業を通じて社会に貢献し、豊かな暮らしを地域社会に還元していくこと

◆使命◆住環境事業を通じて健康で、環境を破壊せずに維持できる安全かつ安心な家造りを提供すること

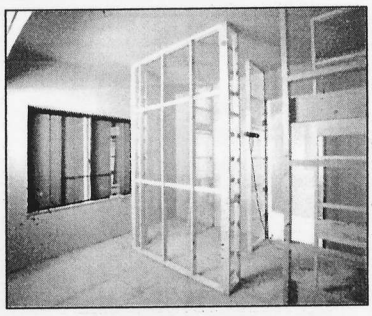

衣装部屋です。はやりの言葉では「ウォークインクローゼット」とでもいいましょうか。作り付けの収納と既存のタンスを収まるように向取りをしました。

真ん中の柱から奥が畳収納付きの寝室。手前がリビング兼プライベートルームといったところでしょうか。

廊下の部分です。中央に作り付けの机を置きます。

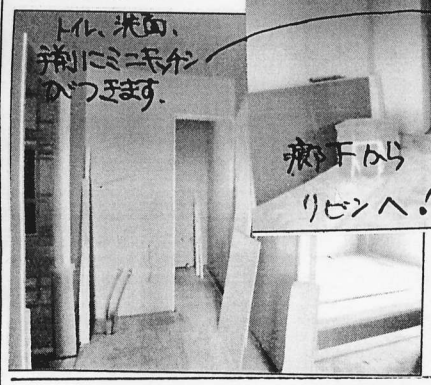

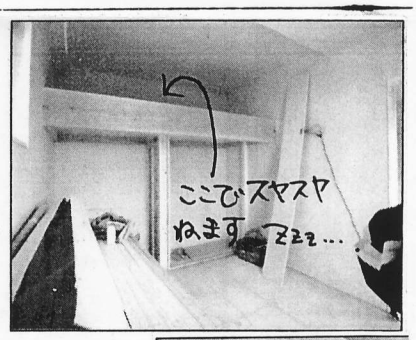

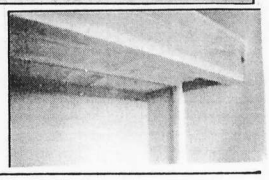

むくの板とパインを使用したロフトです。

当店はこんな資格を持っています

- 2級建築士
- 1級管工事施工管理技士
- 1級土木施工管理技士
- 下水道排水設備工事責任技術者
- 給水装置工事主任技術者
- ガス機器設置スペシャリスト
- 第二種電気工事士
- 福祉住環境コーディネーター2級
- 耐震診断士
- 増改築相談員

お知らせ

いとねんでは、ガス・灯油の販売の他にリフォーム・上下水道工事などを行っています。もちろん水漏れなど小さなご依頼にも対応。どんな小さなことでもご相談下さい。

社員紹介コーナー

社長…70歳を超えました。まだまだ若い者には負けません

専務…仕事熱心のあまり娘には辛口評価。愛犬リブに癒されてます

カズオさん…子どもが大好き。飼い猫にも好かれています。もちろん仕事も◎

美香さん…家事・育児・仕事とハードな毎日。幼稚園ボランティアに燃えてます