ショールーム見学会を開催します!

リフォームラボ ITONEN [いとねん]
いとねん通信
0120—975—731
〒511-0836
桑名市江場5丁目508-2
URL:http://www.itonen.jp
桑名市指定給水装置工事事業者
桑名市・員弁郡・下水道排水設備指定工事店
三重県知事建設業許可(般—18)第18572号

◆理念◆地域密着型の住環境事業を通じて社会に貢献し、豊かな暮らしを地域社会に還元していくこと

◆使命◆住環境事業を通じて健康で、環境を破壊せずに維持できる安全かつ安心な家造りを提供すること

先月号で完成をお知らせした事務所2階のショールームですが、早速、見学会を行いたいと思います。リフォームを具体的にお考えの方のみでなく、「自然素材って?」「けいそう土って?」「むく材って?」とご興味がある方ならどなたでもご参加頂けます。

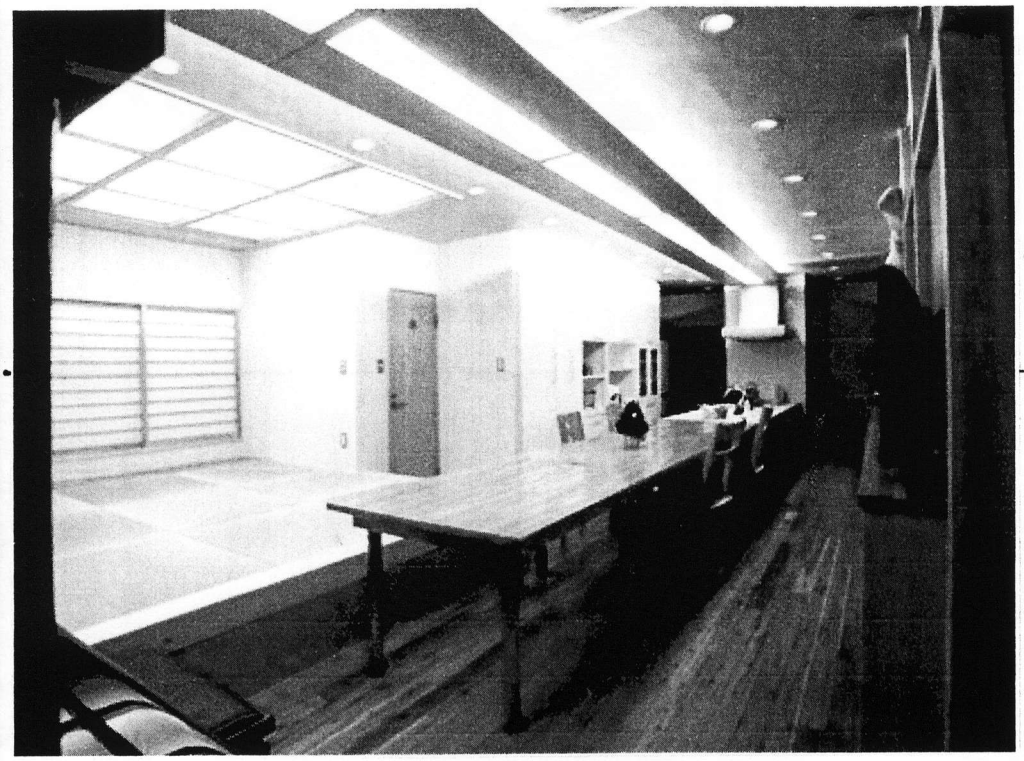

むく材、けいそう土、無農薬畳と、とことん自然素材にこだわったショールーム、家具は全て注文で、スッキリとした印象を与えています。「森林浴ショールーム」へ是非お出掛け下さい。

ショールームによるデザインも目玉のひとつ。その他、タイルをふんだんに使った内装にも注目してほしいところです。シンク下の床、トイレの床、壁面、そして浴室タイルの美しさを是非ご堪能下さい。また、ガス式の暖炉も設置されています。こちらは、左官屋さんが腕をふるい、せっこうがあしらわれています。

各所にこだわりを持ちつつ、シックハウスとは無縁の安心空間。是非、足をお運び下さい。

尚、開催日は未定ですが、お電話を頂ければ、いつでもご案内致します。皆様、お誘い合わせの上、是非ご来店下さい。

問い合わせ◆0594-22-1778お電話下さい。

アメーバーブログ「itonenスタッフ日誌」で検索してください。リフォームや耐震、日々の出来事などについて書いてます。

ホームページからもご覧になれます

ヤフーブログ「リフォームな嫁」で検索して下さい。日々の出来事や感じたこと」などを綴っています。

当店はこんな資格を持っています

- ２級建築士
- １級管工事施工管理技士
- １級土木施工管理技士
- 下水道排水設備工事責任技術者
- 給水装置工事主任技術者
- ガス機器設置スペシャリスト
- 第二種電気工事士
- 福祉住環境コーディネーター２級
- 耐震診断士
- 増改築相談員

お知らせ

いとねんでは、ガス・灯油の販売の他にリフォーム・上下水道工事などを行っています。もちろん水漏れなど小さなご依頼にも対応。どんな小さなことでもご相談下さい。

社員紹介コーナー

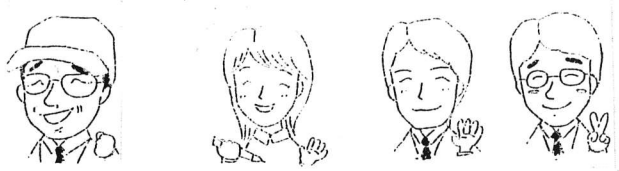

社長…仕事熱心のあまり娘には辛口評価。愛犬リブに癒されてます

カズオさん…子どもが大好き。飼い猫にも好かれています。もちろん仕事も◎

美香さん…家事・育児・仕事とハードな毎日。幼稚園ボランティアに燃えています

このたび代表取締役を退任しました。これまでのご厚情に感謝すると共に今後もごひいきのほどよろしくお願い致します