♡あじさいの季節です♡

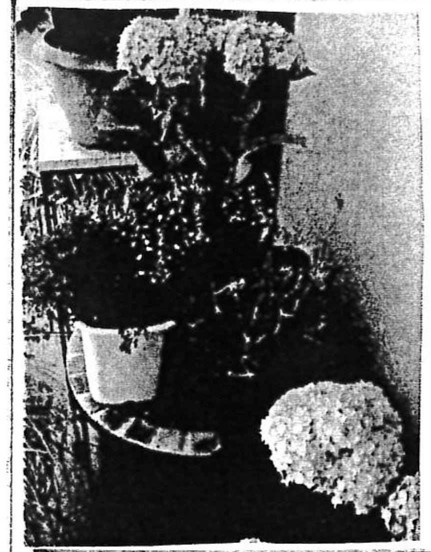

庭のあじさいがボチボチと咲き始めました。あじさいはもともと中国を経由して日本に入ってきたものがヨーロッパに渡り、改良され、再び日本へ帰化したそうです。シトシトと降り続く雨の毎日を少しさわやかにしてくれます。

何のはなでしょう？

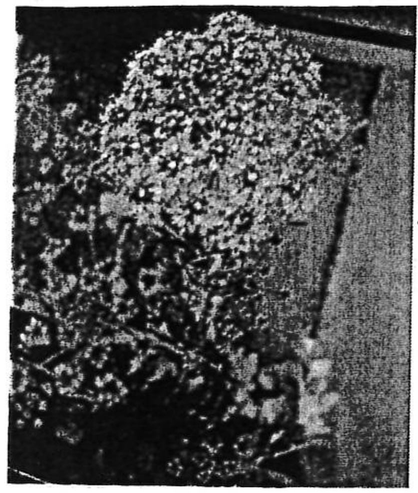

何年も前に植えた苗から毎年種がこぼれ、花を咲かせてくれます。ただ、これは野菜の花なんです。実は「イタリアンパセリ」。パスタ料理などに使うと味にコクが出ます。それにしてもまるでレースのように繊細でかわいらしい花ですね。

6月といえば

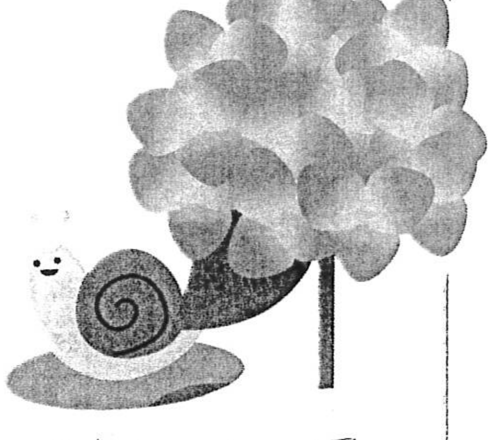

雨の多い4月が終わり、暑い5月が終わろうとしています。あっという間に雨の6月がやってきます。さて6月はどんな月になるでしょうか。雨空か空梅雨か…？科学が発達してもお天気だけは人間の思い通りにならないものですね。

ポップコーンを頂きました

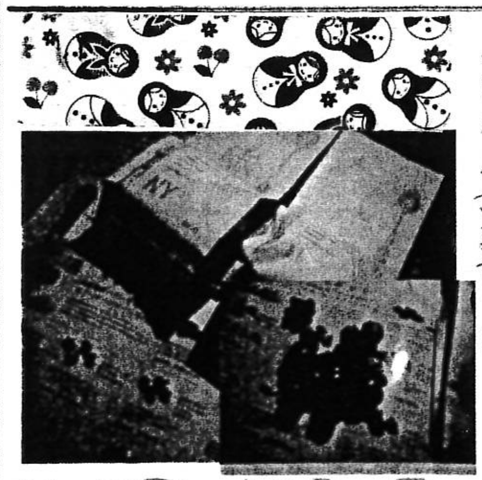

先日、知り合いの方からポップコーンをお土産に頂きました。東京でも名古屋でも並んでまで買う人が後をたちません。コンビニやスーパーなどでも手軽に買えるようになりました。確かにこれまでのポップコーンとは全く違い、キャラメルなどでコーティングされ、とてもおいしいお菓子に仕上がっています。ちなみに先日頂いたのは「あんバター」と「八丁味噌」のフレーバー！どちらもおいしかったです。ごちそうさまでした。

❤実えんどうのコロッケ❤

材料　10個分

実エンドウ…1カップ
ジャガイモ…中2個
キャンディー包装チーズ…10個
小麦粉…適宜
卵…適宜
パン粉…適宜
塩・こしょう…少々
揚げ油…適量

作り方

① ジャガイモは皮をむいて一口大に切り、豆はさやから出しておく。
② ①を柔らかくなるまで茹でる。一緒の鍋でもかまわない。
③ ②をマッシャーなどでつぶす。塩、こしょうし、サッと混ぜる
④ 真ん中にチーズを入れ、丸くまとめて小麦粉、卵、パン粉の順で衣をつけ、180度の油できつね色になるまで揚げる。

出来立てにお好みのソースなどをかけて頂く。

ご縁をいただいたあなたにお届けします。　平成27年6月発刊

一期一会新聞

〜出会いに感謝。あなたの家族が笑顔になりますように〜第216号

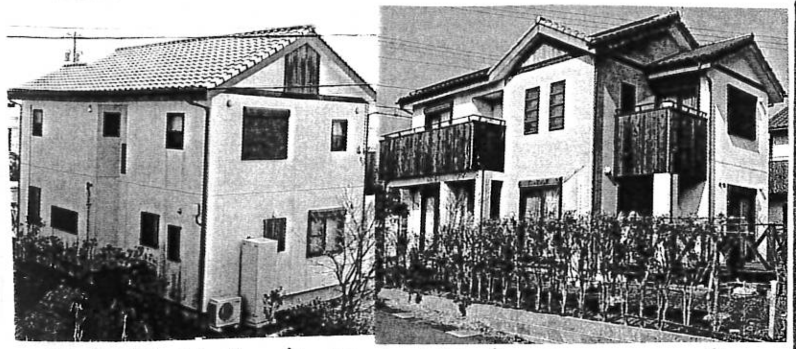

梅雨もそろそろという時期になりましたが皆様お元気にお過ごしになられてますか。衣替えので今年こそおしゃれもしてみましょう。私、伊藤彰英は下記画前で元気か元気でない毎日をすごしてます。

塗装の工事の様子の施工前です。一部に塗り壁とテラス外部に木材を貼ったおしゃれなお宅です。問題はテラスの木材が経年劣化で割れ、そり、穴あきなど、山、川に近いのでコケだになやんでまえました。

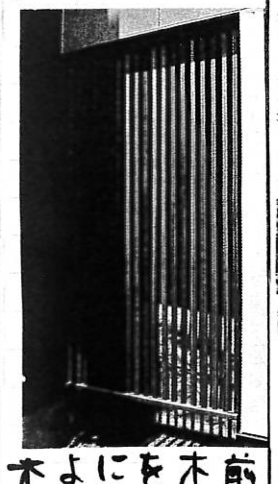

工事後の様子ですがテラスの木材を外して石目調の塗料を施工しました。カビ塞は500種類のカビにも対応出来るもので塗装し、ピカピカになりました

前しお宅で木材の格子をアクセントに取付け品よく仕上への木材くさ素

今月30・31日は全国山鉾屋台保存連合会総会と20年に一度行われますお伊勢に行ってまいります。ご都合の合う方は来てください。30日は日本全国より祭のある方が来られ市民会館前へ並びます。

夢をかたちに・・・
住まいのことなら
リフォームラボ
ITONEN
0120-975-731

発行人：リフォームラボITONEN
伊藤彰英（いとうあきひで）
〒511-0836：桑名市江場508の2
営業時間：8:00〜18:00
定休日：水曜（急ぎはTel下さい）
趣味：美しいもの鑑賞，バイクスキ〜　一番は仕事

URL：ITONENで検索
HP：080-4754-6813
TEL：0120-975-731
FAX：0594-73-1779
Mail：info@itonen.jp