ご縁をいただいたあなたにお届けします。

平成27年7月発刊

一期一会新聞

～出会いに感謝。あなたの家族が笑顔になりますように～ 第217号

7月というと梅雨明け冷えたビールがおいしいこの頃ですが先日石取祭の並び順を決める行事が春日神社であり今年は21番という番号で参加します。今年は全町参加の4台が北並びです。8月1、2日と祭りが開催、夏本場を前に体調をくずされませんようお過ごしください。

最近の建築材料でアクセントに使用されるタイルですが左のように使うと今風でカッコ良い仕上りになります。

6月27.28日にポーセラーツタイルをたくさん使ったキッチンですこちらは床と左の収納の戸にも使われています。もちろんタイルですが商品として非常にめずらしい商品です。対面キッチンのバックに、天板に壁にといろいろな所に使って頂きたいです。

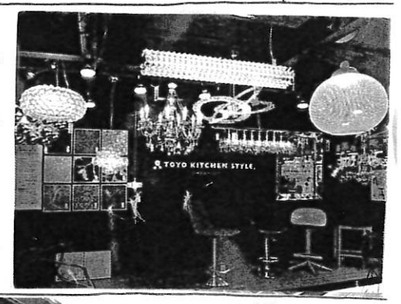

照明器具もオシャレな形のものが見せない間接照明も同時に使う事で部屋が装飾豊かに見えます。部屋にも見えますがワンランク上の上級使用してみて下さい。一度

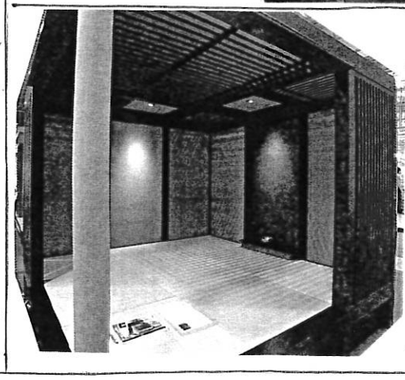

こちらは和室をモダンに仕上げてあります。外装にもタイルにもアクセントとして便いますが柄使用する事で先の陰影で格が上がった部屋が完成します。ぜひトライしましょう。

7月といえば

7月といえば梅雨もそろそろ終わり、夏本番を迎えます。子どもや学生は夏休み。お母さんたちは忙しい毎日になります。三食の支度は本当に大変です。毎日この通信でご紹介している料理は何の野菜、簡単、安い、を心掛けています。食卓の一品になれば幸いです。

庭の隅の木を切りました

数年前から庭に自生している数本の木。もしかしたら、きれいな花が咲くかも、となんとなく期待して放置しておりましたが、いつまでたっても咲きません。それどころか、結構な大木になり㋄、お隣の敷地に枝葉を伸ばすようになってしまいました。

ご迷惑をかけるわけにいけないと、切ることにしましたが、もはや、のこぎりを使って切るしかない状態。父に手伝ってもらって数本の木を次々に切っていきました。

おかげさまで庭はスッキリときれいになりました。お隣さんにもご挨拶し、ホッとしました。

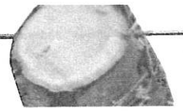

ニョキニョキと生えてこんなに育ってしまった。直径約10cm!! 花壇の真ん中に七つり株!!

去年植えたカラーが咲いた

昨年、植えたカラーがなかなか芽を出さず、半ばあきらめていたのですが、先日芽を出しているのを見つけ、ついに花も咲きました㋮㋡

カラーといえば、白がよく知られています。花嫁さんのブーケなどにもよく使われています㋡最近は、白のほかに、黄色やピンクなどの変わり種も増えてきました。ただ、新種はあまり強くなく、そのまま球根が消えてしまうこともままあります。そんな中で今年もピンクの花を咲かせてくれました。ありがとう㋡

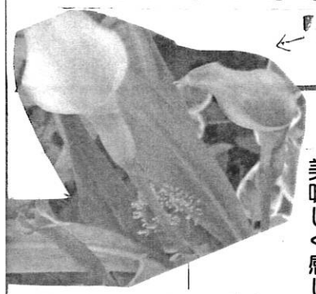

きれいに咲いたピンクのカラー㋡

ルッコラを時きました

ルッコラは、サラダなどに使えるハーブでゴマに似た風味と辛味が美味しい。娘がだいすきなのですが、スーパーなどにもあまり見かけず、あってもいいお値段です。

それならば、と栽培することに。調べてみると生長が早く1年中種がまけるということでした。さっそく種を買ってきてプランターにまきました。

1週間ほどで芽が出て、今は間引きをしています。間引いた芽もサラダの上にカイワレの様に散らして頂いております。小さくてもしっかりゴマ、ピリッ辛、の味がします。自分で育てたと思うと余計に美味しく感じるものですね

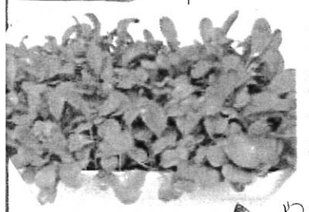

わさわさ育てルッコラ!!

材料 4人分

豚肉（しゃぶしゃぶ用）…200g
茄子…2個
ニンニク…2かけ
☆タレ☆
みりん…大さじ2
酢…大さじ2
しょうゆ…大さじ2
大根おろし…カップ2／3
万能ねぎ…3～4本
白煎りごま…少々
ゴマ油…適宜

茄子と豚しゃぶのおろし和え

作り方

① 豚肉は食べやすい大きさに切る。茄子はへたを切り落とし、縦8等分に切る。鍋にたっぷりの湯を沸かし、弱火にして豚肉を入れる。菜箸で軽くほぐしながら火を通し、全体に色が変わったらザルに上げて水けをきる

② フライパンにごま油大さじ4を中火で熱し、ニンニクを入れて弱火でじっくり炒める。香りが立ったら取り出す。

③ ②の油を強めの中火で熱し茄子を並べ入れる。上下を返しながら全体を香ばしく焼き、ボウルに取り出す

④ フライパンに残った油を拭いて弱火で熱し、タレの材料を加えてひと煮立ちさせる。ニンニクを戻し入れ、20秒ほど煮て火を止める

⑤ ③に豚肉、大根おろし、長さ5cmに切った万能ねぎを加え、タレを回しかけてざっくりと混ぜる器に盛り、ゴマを散らす

ナス なす 茄子

夢をかたちに…住まいのことなら
リフォームラボ ITONEN
0120-975-731

発行人：リフォームラボITONEN
伊藤彰英（いとうあきひで）

〒491-0636：尾張市江場508の2
営業時間：8:00～18:00
定休日：水曜（急ぎはTel下さい）
趣味：美しいもの鑑賞，バイク

URL：ITONENで検索
HP：080-4754-6813
TEL：0120-975-731
FAX：0574-73-1779
Mail：info@itonen.jp

スキー ～雪は仕事