Vol.10 H24.5月号
通算179号

# 5月といえば…。

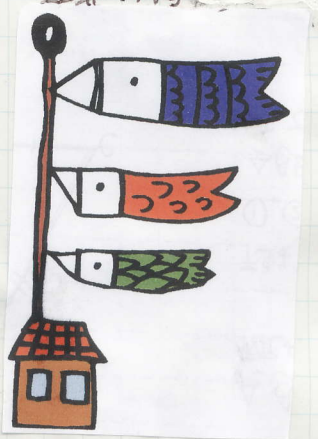

5月といえば、一年で最も過ごしやすく、さわやかな月といえるだろう。

何かで読んだことがあるが大掃除は寒い12月でなく、気候がよい5月がおススメとあった。確かにそのとおりだと思うが、一年をきれいな部屋で迎えたい、という思いもある。

それはさておき、何をするにもやりやすい5月。あなたはどんな5月を過ごしますか。私は、庭いじりや自家菜園など がしたいなあ、と思います。大好きな野菜、ルッコラが芽を出したので、一緒に過ごす5月を送りたいです。

# 名古屋・大須は大にぎわい

名古屋の繁華街といえば、名駅、栄などが思い浮かびますが、ここ何年か大須も大にぎわいです。

私の学生の頃は、月一回開かれる骨とう市や、大須演芸場しか思い浮かばず…。周りの友人たちの中でも大須が話題になることはほとんどありませんでした。

ところが、ところが、ここ数年の大須は勢いがあります。イベントもよく開かれ、私が行った日も民族風の衣装を身にまとった人々が踊りながら、楽器を演奏しながら商店街をねり歩いていました。

様々なお店が軒をつらね、行列を作っているところも…。

一見して思った大須には若い子がたくさんいたこと。そして男の人が多いこと。男女共に楽しめる場所が大須なのかなと思いました。

ちなみに私は、めちゃくちゃ安いスーパーを見つけ、買いたい気満々でしたが、残念ながら電車で来たので持って帰れず断念。

あとで考えたら、以前ニュース番組で紹介されていた激安スーパーでした!!今度は遊びがてら車で行きたいと思います。

名鉄です。手すりがたくさんついていてビックリしました。

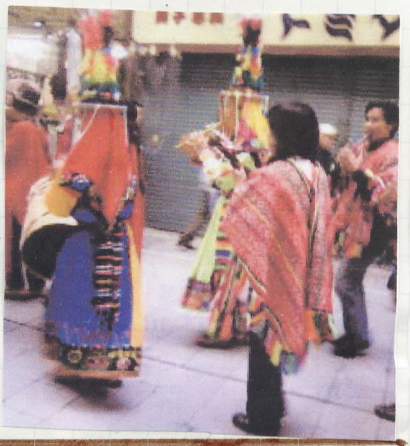

どこの国の民族衣装でしょう?

# 野菜がおいしいサラダ

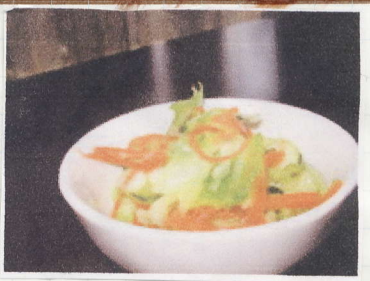

材料 ＜4～5人分＞

キャベツ　250g
人参　60g
キュウリ　1本
合わせ調味料
　さとう　大さじ2
　酢　大さじ3
　ごま油　小さじ1
　塩　適宜

作り方

1. キャベツは2～5センチ角の正方形に、人参、キュウリは千切りに。
2. ボウルに1を入れ、塩適宜を入れて全体に塩がゆき渡るよう混ぜる。
3. 2に重しをのせ、2～3時間そのままにする。
4. 合わせ調味料をすべて混ぜ、3の野菜の水分をしっかり絞って入れる。
5. 器に盛ってできあがり。野菜がたっぷり食べられます。

# 桜よ、また来年。

今年は例年になく開花が遅かった桜。心待ちにしてる人も多いだろう。別れと出会いの季節に咲く桜は、人の心に強く残る花なんだと思う。今年もありがとう。そして来年また会おう。

撮影　桑名市江場