平成30年1月発刊

ご縁をいただいたあなたにお届けします。

一期一会新聞

「親子3代のおつき合いをするため質にこだわります。」

～出会いに感謝、あなたの家族が笑顔になりますように～

みなさん、ご家族そろってよい年をお迎えのことと お喜び申し上げます。初詣はすませましたか。新年人の時着替えがまぶしくも見える時も向かえます。あったかいおでんやお鍋が恋しい季節です。お風邪などひかれませんように。ご自愛下さい。本年もひろつきよろしくお願いします。

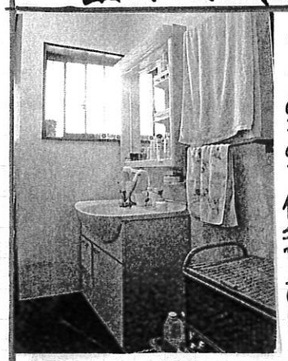

洗面所のリフォームの話です。一面鏡に収納だけのために引出し二段目開きに成りました。収納は五つという状態でした。年をとってじゃまを使用して洗面をしたい。幅の広い一面鏡で収納をしっかりして化粧品などもしまって置きたいとの事でした。床もところどころ外しかけるので修繕したいと

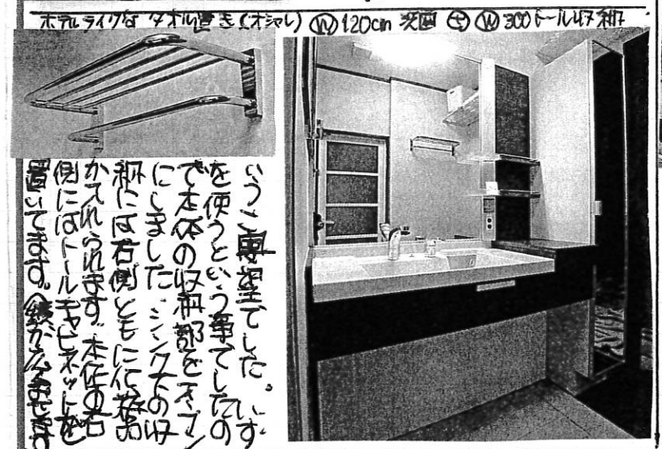

ホテルライクなタオル置き（オシャレ）W120cm 洗面 ⊕ W300トールキャビネット

いうご要望でした。いすを使うという事でしたので本体の収納部をそのままにしました。シンクの収納には右側ともに化粧品かけられます。本体の右側にはトールキャビネットを置いてます。（鏡がスッキリします）

外壁・屋根塗装の新築です。薄原町なのでこれからの冬にとにかく寒いとの事。そして凍った木がサイディングにスリット入り。一部割れてきたと聞いてきたとの事。それと所々に成ります。それと所々に成ります。ご希望より

提案しましたのは耐久性屋根にも使用を10年以上前にして性能を確保するのがガイナを塗りました。このガイナ鉄板に塗ってもらえば硬い物にはたしてのってもヤケドになりません。本当にきれいに塗れてますのです

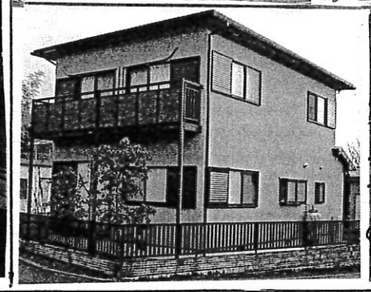

発行人：リフォームラボ ITONEN
伊藤幸栄（いとうあきよ）
〒411-0836：三島市工場508の2
生年月日：昭和38年11月17日（子の日）
営業時間：8:00～18:00
定休日：水曜（急ぎは下さい）
趣味：美しいもの鑑賞（例：絵 写真 車など）、バイク（キャンプ スキー）一番は志事
経歴：日進小 陽和中 都西高（陸上部でした）卒
（リフォーム工事30年以上です）東海工業専門学校 建築研究科卒（この時建築士になった）

URL：ITONENで検索
HP：080-4154-6813
TEL：0120-975-731
FAX：0594-73-1779
Mail：info@itonen.jp

専門型 RH⊕A型（性格）
大学生
小学生の頃はサッカーかバスケットボールを中心にトライしてあげる。
ソフトボールでは地区大会出場
社会人 学生の頃はスキー
バイク三昧 オフロードバイク
では耐久レースにも出場。

リフォームは手段であり目的は家族の明るい会話を増やす。家族が仲良く暮らせるようにお客様の言葉は自分の言葉と思います。

1月といえば

あっという間に一年が過ぎ、2018年。早いものです。最近は、月日が過ぎてゆくのが特に早い。2、3年前の出来事だと思っていたら10年前のことで、自分でもビックリしてしまう、なんてこともしばしば。もはや一日一日を大切に感謝して過ごす年齢になったと感じる今日この頃です。

5年ぶりの嵐のコンサート！

嵐のコンサートに5年ぶりに当選！ママ友と娘の幼馴染と4人で意気揚々と出かけました。最近、人気アーティストのチケットの高額販売が社会問題となっています。それを防ぐ為、色々な対策が打たれています。今回の嵐のチケットも4枚分が一枚になっていて当日まで席もわかりません。私の席はスタンドの1列・メンバーの顔メンバーの顔メンバーの顔