ご縁をいただいたあなたにお届けします。　令和4年12月発刊

一期一会新聞

「親子3代のおつき合い」をするため、質にこだわります。

～出会いに感謝、あなたの家族が笑顔になりますように～

人力車を初体験しました

人生初体験「人力車」に乗りました。時間は12～13分でしたが、浅草の町をさっそうと走って頂きました。スカイタワーも見えました。町の名所スポットで写真を撮ってもらったり、解説してもらったり、あっという間の時間でした。雨もなんとか止んでくれていて、楽しいひとときを過ごしました。

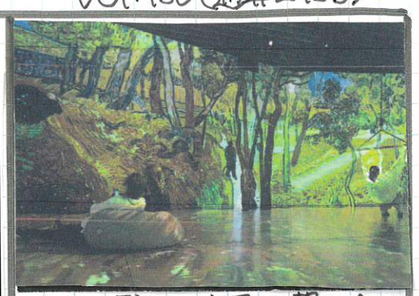

すべての壁面と床面を繋ぎ合わせ、映像と音楽で包みこむ「体験型デジタルアート劇場」

12月といえば

あっという間に12月ですね。毎年言ってますが本当に早い！それだけ年を取った、ということでしょう。年を感じることもあり、6年ぶりに行きました。行ったことにきました。私はただ娘と旅行に行くだけ。幼かった頃は、自分がしっかりしなければ、でしたが。そりゃあれも取るはずです。

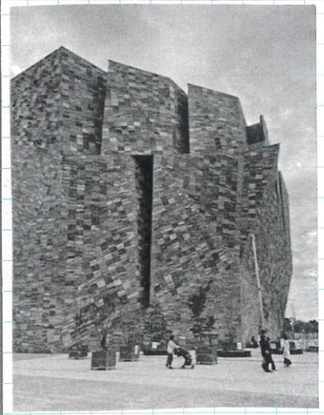

角川武蔵野ミュージアム

娘の希望で埼玉の所沢にある「角川武蔵野ミュージアム」へ行ってきました。東京から電車で一時間程かかりました。駅から歩いて10分程で巨大な石の建物が現れました。まるで石の貼り紙を一面に貼りつけたような外観です。圧倒されてしまいました。

開催中のイベントは「ファンタジック・ホッホ」。ゴッホといえば、「ひまわり」を代表する超有名な画家です。浮世絵に影響を受けるなど日本への憧れがあったことも知られています。しかし生前に売れた絵はたった一枚だけ。作品が注目されたのは彼の死後でした。

会場では絵の展示ではなく、会場の壁と床360度に投影された映像と音楽で、彼が見た世界を再現しながら、情熱的な彼の人生を辿る、というものでした。

又、別の階には本の壁のようにぎっしりと本がしきつめられた会場や、実際にコミックや小説が読める会場など、驚きと楽しさにあふれたミュージアムでした。

豚肉とキャベツのニンニク塩鍋

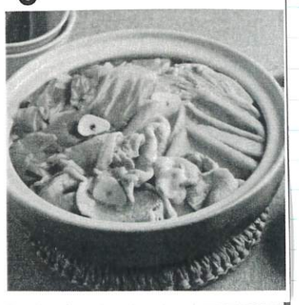

材料　2人分

- 豚ロースしゃぶしゃぶ用肉150g
- 油揚げ…1と1／2枚
- キャベツ…400g
- エノキタケ…大1／2（100g）
- にんにく…1片
- 酒…大さじ2
- 鶏がらスープの素…大さじ1
- 塩…小さじ1
- 凍身で柚子胡椒

作り方

① キャベツは5センチ四方に切る。エノキタケはほぐす。油揚げはペーパータオルで挟んで押さえて余分な油を除き、6等分の三角形に切る。にんにくは薄切りにする

② 鍋に水4カップ、酒大さじ2、鶏がらスープの素大さじ1、塩小さじ1を中火で煮立て、豚肉を加えて約10分煮る。器に取り分け、好みで柚子胡椒をつけて食べる

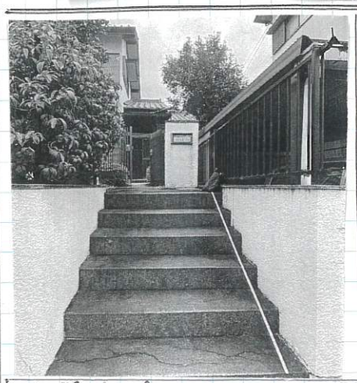

今年もやりわすれになりましたね。このところ、年をつもって少々郵の病れのもしれませんね。その場になるとついつい郵みすぎてしまうんですよね。かかりつけのぼとやられない。皆さんえ元にしておきますか。おなば和荷物きも今年は2回になってきましたね。

先月ひらえてる屋外トイレの配管と長靴工事です。前の大きなのは以上になりました。清掃が楽になります。タクレストイレと手洗かつ手洗です。右側奥かれ口となります。オシャレにしてといれてますのでそのようにしたいと思います。

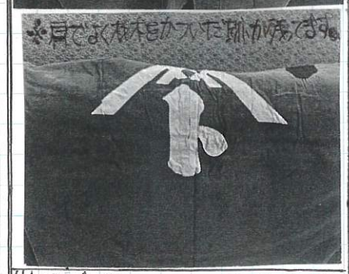

上は昔、親父が今の店をもち前にこの話してくれた板宮の半纏です。今継いでる倉男ら半纏。

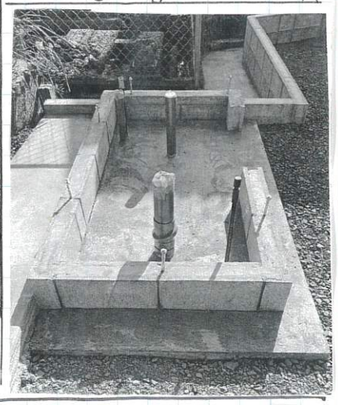

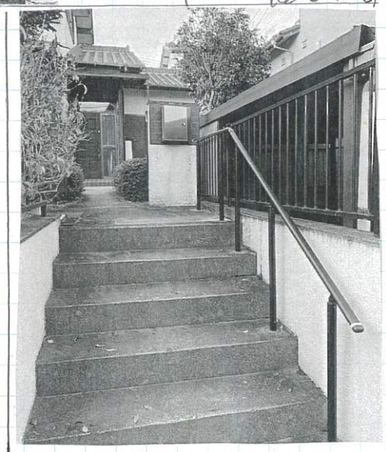

手すり取付は要介護の保険使用で20万まで補助金が出てそのうち1割負担となります。他にウッドデッキ工事、トイレ、洗面台取替、基礎の補強、トイレ、ポリカ修理などです。いくつもやってありますので、要介護の方がみえる方はお声かけください。私自身も還暦を向かえます。無縁と思っていた事がもうすぐとなりました。年末を迎えますが一日一日悔のない日をすごしたいものです。

血液型　RH⊕A型（地24才）
社会人1年目、1人
小学生の頃はりこが大好き
蝉とトンボ採りであけくれる。
ソフトボールでは地区大会出場
社会人　学生の頃はスキー、バイク　三味　オフロードバイクでは耐久レースにも出場。

リフォームは手段であり目的は家族の明るい会話を増やす。安心して家族が快適に暮らせる。お客様の喜びは自分の喜び。幸せ家族を人々

発行人：リフォームラボ ITONEN
伊藤章英（いとうあきひで）
〒511-0836：桑名市工場508の2
生年月日：昭和38年11月17日（子年）
営業時間：8:00～18:00
定休日：水曜（急ぎは相談下さい）
趣味：美しいもの鑑賞（例：絵　家具　車など）、バイク（スキー）一番は志事
経歴：日進小、陽和中、桑名西高（陸上部でした）、東海工業専門学校　建築研究科卒（この時建築士に）
（リフォーム工事30年以上です）

URL：ITONENで検索
HP：080-4194-6813
TEL：0120-975-731
FAX：0594-75-1779
Mail：info@itonen.jp