年賀状が500枚やっと完成

12月になると大仕事の一つが年賀状。最近は辞められる方、若い世代、そもそも出さない方、一途世代など、年賀状は減ってきています。報告をおけたと思い、なれない皆様にいる感謝かんでいる毎年年賀状作り終えホッとします。昨日投函しました。

1月といえば

新年、あけましておめでとうございます。本年もよろしくお願い致します。とはいえ、この文章を書いている12日・あれもこれもと1年の夢見た時期ば捨て寝正月を決意し、年賀状作成、洗い物、そのあとキッチンにはポツポツ放置。今年も又、社長とのトルを子感させる年末です。

おいしいお菓子を頂きました

先日、娘が友人と東京へ遊びに行った際、20年来、仕事でお世話になっている方へのお会いしてきました。結当時は20代の新婚さん。今では2人のお母さんで、お土産を持たせました。

鬼まんじゅうを作りました

最近ではスーパーやコンビニで一年中おいしい焼芋が食べられるようになり、芋好きには嬉しい事です。私は鬼まんじゅうも大好き。東海地方のみで食べられているこのお菓子は、全国でも十分通用するおいしさだと思っています。

麦粉、小麦粉、お砂糖、のみで作れるのもおすすめできる理由の一つですよね。

サツマイモを頂いたので作りました。お芋ゴロゴロ!

圓通寺さんの見事なイチョウ

毎年パワーをありがとう。そしてお疲れ様。お疲れ様です。

季節外れですが昨年もすばらしい紅葉を見せてくれました。12月1日の写真ですが、まだ下の方にうっすら緑が残っています。暖冬の影響でしょうか。

白菜と鶏ひき肉のはさみ蒸し

材料　4人分
○鶏ひき肉…400g
○白菜…1／2株
◆タネ用◆
Aねぎのみじん切り…大さじ4
Aしょうがのすりおろし…小さじ1
A酒…大さじ2
Aみそ…120g
Aこしょう…少々
酒…大さじ2
水…1カップ

作り方
① 白菜は縦半分に切る。
② ボールにひき肉を入れてAの材料を加えて、粘りが出るまで混ぜ合わせる
③ ②のタネを白菜の葉2～3枚おきに挟んで薄くのばす
④ 大きめの鍋に③を入れ酒大さじ2と水1カップを入れてふたをし、強めの中火にかける
⑤ 煮立ってきたら火を弱め、30～40分蒸し煮にする
⑥ 取り出して食べやすく切り分け、器に盛る

ご縁をいただいたあなたにお届けします。　令和6年1月発刊

一期一会新聞

「縁」3代のおつき合いをするため、貴にたわります。

～出会いに感謝、あなたの家族が笑顔になりますように～

今年は暖冬のようでまだ雪はありませんが30年ぶりに本年を再会しようと思っているところです。今年のふりかえりは一番はやはりウチ、断捨離しましたに出演した事でしょうかね。今まで実家のリフォーム、介護解体、自分の家の全面リフォームをやってきましたが一番のリラックスでした。60才でやれてよかったです。みなさんにもぜひ見ますね。頑張ってください。

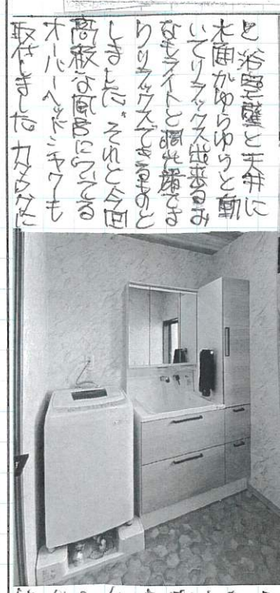

浴室壁と天井に木面がゆらゆらと動いてリラックス出来るようなセンスと洗練されたものとしました。それと今回高級な風呂についてるオーバーヘッドシャワーも取付しました。カッコイイ

はなすオリジナルです。高級ホテルについてる低反発マットレスこれまで長らく仕事にたずさわってきた方たちからこそお風呂タイムを楽しんで頂けいと思います。また感想はきいてません。が試運転でお湯はりをして次の朝迎えてあたかい洗濯のお湯をたしかめてとりそれました。

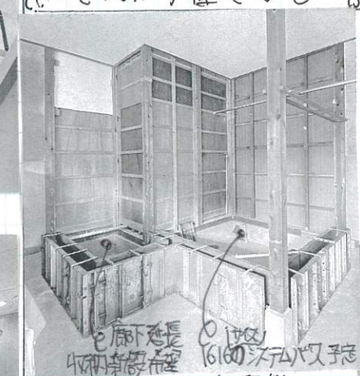

と廊下延長 令和4年8月完成

6160 システムバス予定

こちらも昭和が少々困っていたそうです。それと汚く長の排水ホースがヌケたのと汚く長木枠がはずれて水びたしになられたとか。こちらも今時の木枠とホース及はすべても大丈夫なものにしています。ご希望プラス 浴室内にスピーカーを聞くことのできるサウンド

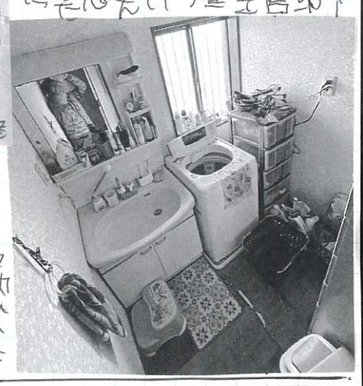

今年最後のリフォームの紹介です。工藤様邸シャッター内にお風呂の増築プラスんの工事になります。母屋ですとお風呂に入りましたが血圧が高いというお話でしたたちがあったかい安心してくれるお風呂にしたいという希望でした

発行人：リフォームポ ITONEN
伊藤賀英（いとうあきひで）
〒431-0836：浜松市北区引佐町伊平8の2
生年月日：昭和38年11月17日（癸卯）
営業時間：8:00～18:00
定休日：水曜（急ぎは相談下さい）
趣味：美しいもの鑑賞（例 絵 家具 車など）、バイク（キャンプ・スキー）一番は志事。
経歴：日進小 陽和中 浜西高（陸上部でした）卒
（リフォーム工事 30年以上です）東海工業専門学校 建築研究科卒（2級建築士）

URL：ITONENで検索
HP：080-4454-6813
TEL：0120-975-731
FAX：0594-75-1779
Mail：info@itonen.jp

社会人野球 BH⊕A型（現25才）1人
小学生の頃ボールに水鉄砲を撃ちボールを割ってあけ遊ぶ。ソフトボールでは地区大会出場
社会人野球の凄さ スギーバイク三昧 オフロードバイクでは耐久レースにも出場。
リフォームは手段であり目的は家族の明るい会話も増やす。安心して家族が笑顔に暮らせる。お客様の喜びは自分の喜び。幸せ分かち合い